昭５－５

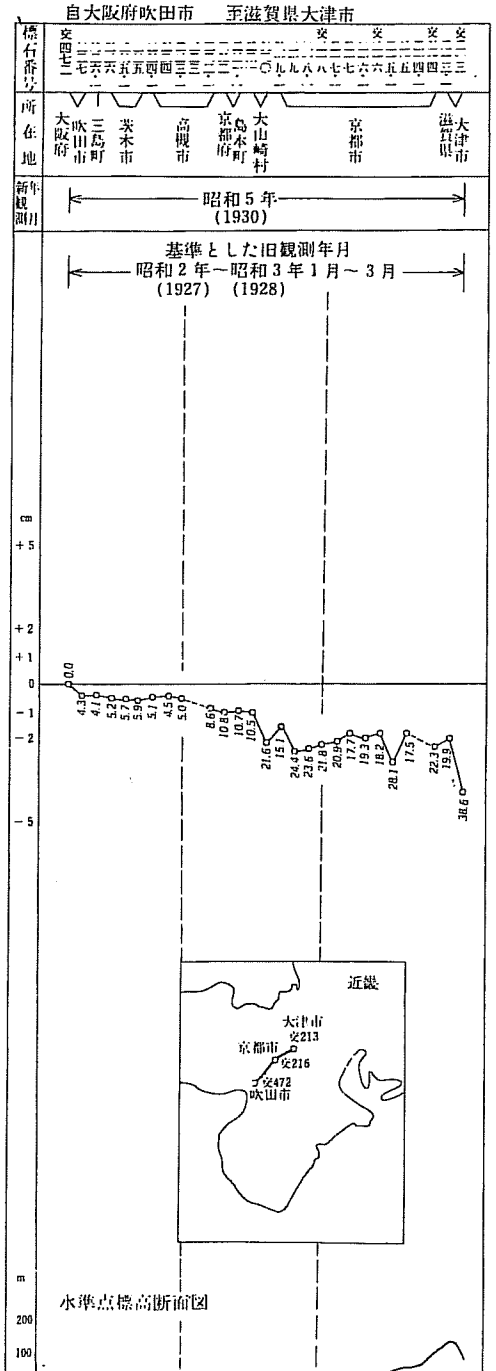
自大阪府吹田市　至滋賀県大津市
標石番号
所在地
大阪府
吹田市
三島町
茨木市
高槻市
京都府
島本町
大山崎村
京都市
滋賀県
大津市
新観測年月
昭和５年
(1930)
基準とした旧観測年月
昭和２年～昭和３年１月～３月
(1927)　(1928)
m
+5
+2
+1
0
-1
-2
-5
0.0
4.3
4.1
5.2
5.7
5.9
5.1
4.5
5.0
8.6
10.8
10.7
10.5
21.6
15.1
24.4
23.6
21.8
20.9
17.7
19.3
18.2
28.1
17.5
22.3
19.9
38.6
近畿
大津市
安213
京都市
安216
安472
吹田市
水準点標高断面図
m
200
100
0