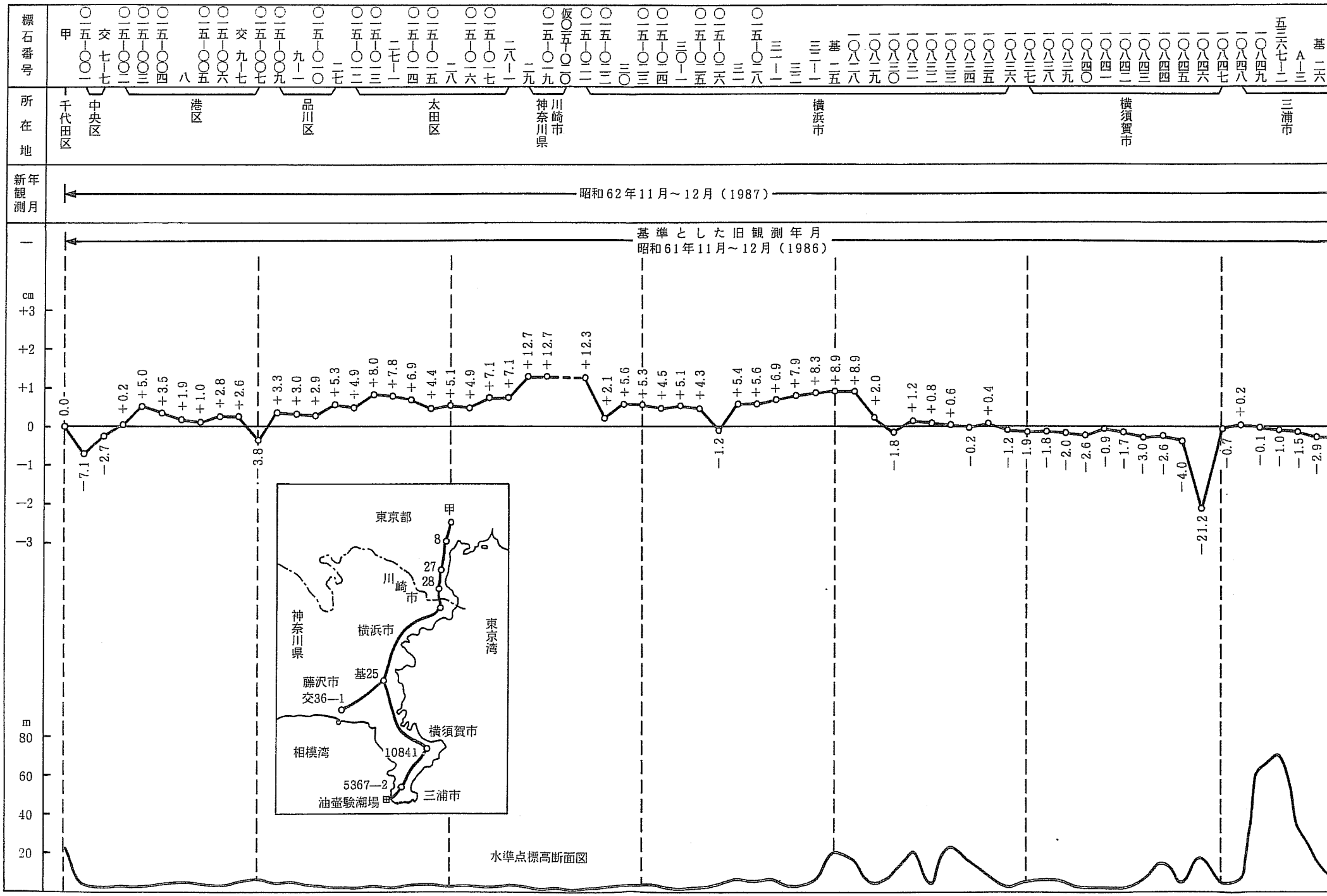
標石番号
所在地
新観測年月
昭和62年11月～12月（1987）
基準とした旧観測年月
昭和61年11月～12月（1986）
千代田区
中央区
港区
品川区
太田区
神奈川県
川崎市
横浜市
横須賀市
三浦市
東京都
神奈川県
東京湾
相模湾
藤沢市
油壺験潮場
水準点標高断面図

付 二
基 二六
A—三
五六七—二
〇〇九
三浦市
基 二五
三三—一
三四
三四—一
交 三五—七
三五—一
〇〇一—〇四六
〇〇一—〇四七
〇〇一—〇四八
〇〇一—〇四九
交 三六—一
横浜市
藤沢市
—1.0
—1.5
—2.9
—2.9
+8.9
+3.7
+7.3
+4.9
+5.4
+7.4
+7.2
+6.7
+7.4
+7.6
+7.4