０４－１５－１２　　自　静岡県掛川市　　至　静岡県御前崎市
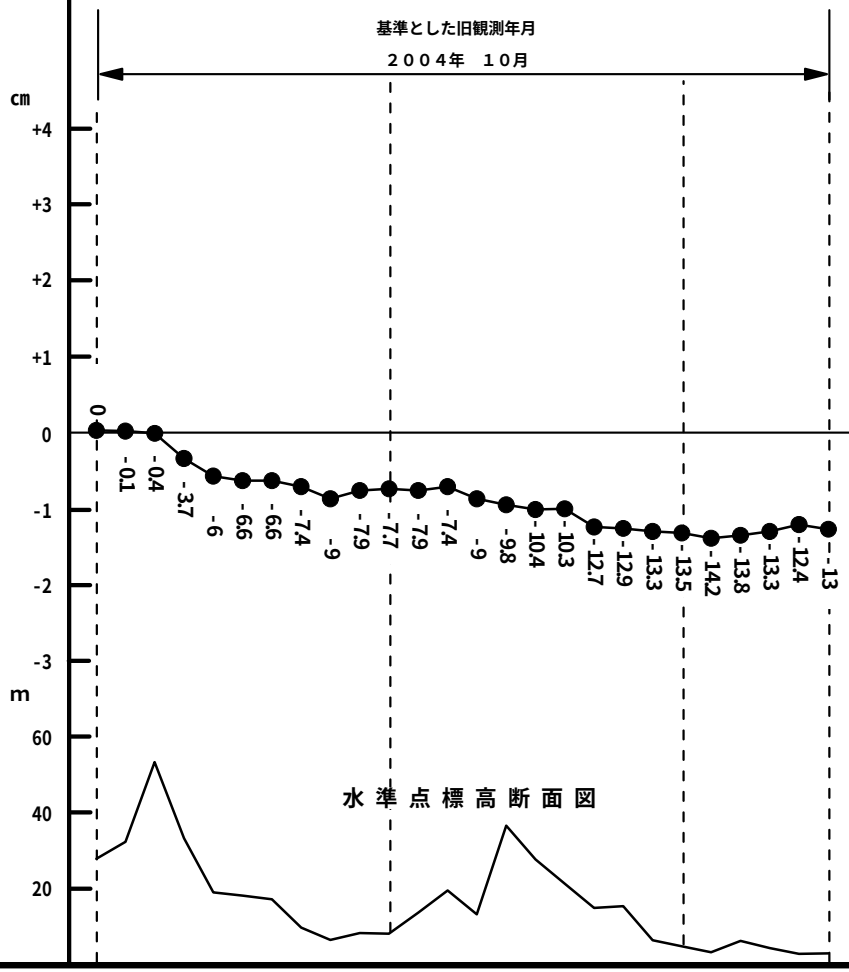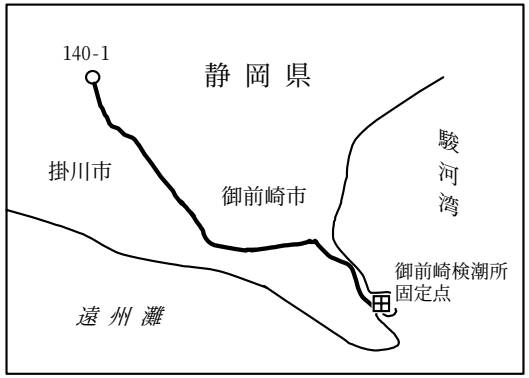
標石番号	140-1	準基2130	2605	2604	2603	準基2129	2602-1	2601	2600	2599	準基2128	2598	2597	2596	2595-1	2595	準基1356	2594	2593-2	1354	2593	10149	2593-1	10150	御前崎検潮所標石	御前崎検潮所固定点
所在地	静岡県	掛川市				菊川市								御前崎市						牧之原市				御前崎市		
新観測年月	２００５年　１月