０３－１２－１２　　自　静岡県掛川市　　至　静岡県御前崎市

標石番号	140-1	準基2130	2605	2604	2603	準基2129	2602-1	2601	2600	2599	準基2128	2598	2597	2596	2595-1	2595	準基1356	2594	2593-2	準基1354	2593	10149	2593-1	10150	御前崎検潮所 標石	御前崎検潮所 固定点
所在地	静岡県	掛川市				菊川市								御前崎市					榛原郡	相良町				御前崎市		

新観測年月：２００４年　１月
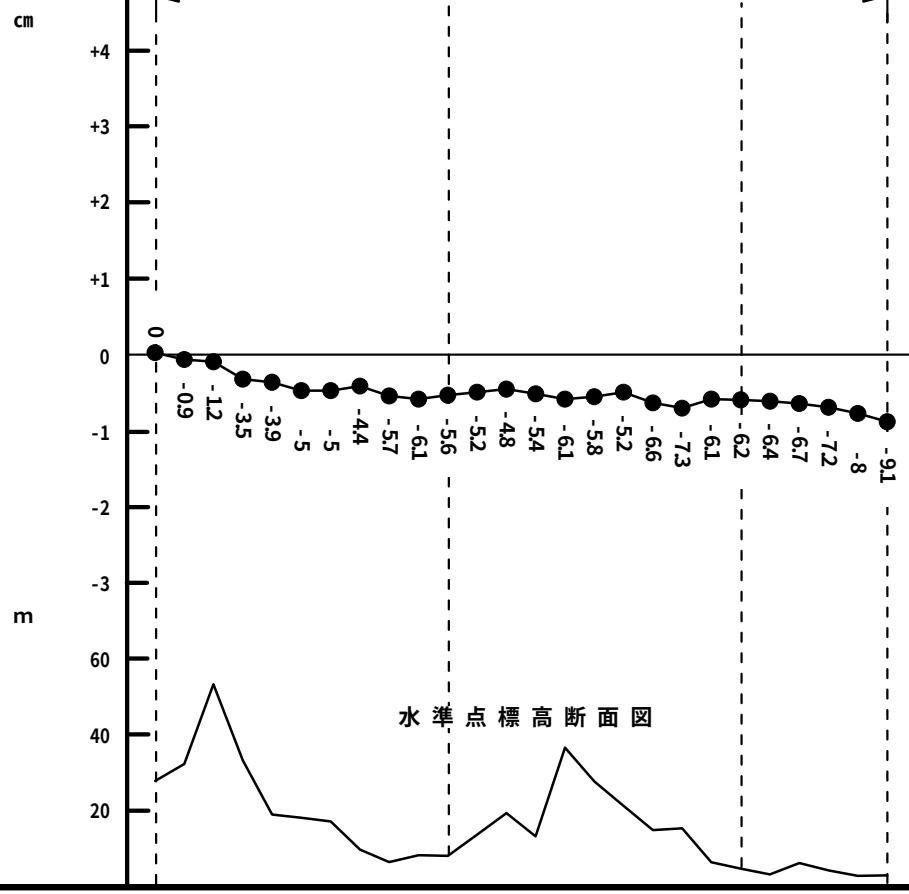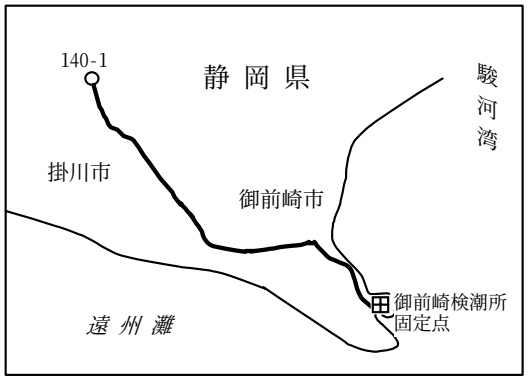
基準とした旧観測年月：２００３年　１０月